

SWEATER MED RUND**BÆREKRAVE****Materiale:** Ragg Strømpegarn, 70% uld/30% nylon**Alternativ:** INCA, 100% highland uld

Vær opmærksom på garnforbruget ved alternativ kvalitet, da løbelængden på garnet ikke altid er den samme. Det kan også være nødvendigt at skifte pindenr.

Str.: S (M) L (XL)**Garnforbrug:****Variant 1:** 12 (13) 14 (15) ngl grå fv 722, 1 (2) 2 (2) ngl natur fv 075, 1 (1) 1 (1) ngl sort fv 766**Variant 2:** 12 (13) 14 (15) ngl natur fv 075, 2 (3) 3 (3) ngl fv 4699**Sweaterens brystvidde:** 90 (98) 106 (114) cm**Hel længde:** 64 (65) 66 (67) cm**Pinde:** Rundpinde nr. 4 og 4½ (80 cm). Rundpind nr. 4 (40 cm). Jumperpinde nr. 4 og 4½**Strikkefasthed:** 18 m glat og 22 omg = 10 x 10 cm**Bemærk:** Passer strikkefastheden ikke, må der prøves med finere eller grovere pinde.**Forkortelser:****glat** = ret på retsiden, og vrang på vrangside.**1 enk indt** = 1 r løs af, 1 r, træk den løse m over den ene r.**1 udt** = tag lænken op før næste m og strik den dr r.**Strikkeforkortelser:**

m = maske, r = ret, vr = vrang, p = pind, dr = drejet, sm = sammen, indt = indtagning, udt = udtagning, beg = begyndelsen, slutn = slutningen, gent = gentag.

Obs.! Strik første og sidste m ret på **alle** pinde, når du strikker frem og tilbage på 2 pinde, herved får du en pæn fast kant.**Bemærk:** Bullen/kroppen strikkes rundt – på rundp til ærmegabet. Ærmerne strikkes, frem og tilbage – på 2 pinde. Herefter sammes det hele på rundp og bærekra-ven strikkes rundt.**BULLEN:**

Slå 162 (176) 190 (206) m op på rundp nr. 4½ med grå eller natur. Skift til rundp nr. 4 og strik 7 cm rib 1 r, 1 vr. Skift til rundp nr. 4½ og fortsæt rundt i glat. Når arb måler 45 cm, lukkes til ærmegab, i hver side, således: Luk 5 (6) 7 (8) m, strik 71 (76) 81 (87) m = ryg, 10 (12) 14 (16) m, strik 71 (76) 81 (87) m, luk 5 (6) 7 (8) m. Lad arb hvile.

ÆRMER:

Slå 41 (43) 45 (47) m op på jumperp nr. 4½. Skift til p nr. 4 og strik 1 p vr, så 7 cm rib, idet 1. p – fra retsiden – strikkes således: 1 r, * 1 r, 1 vr, gent fra * og slut med 2 r. På sidste ribp – fra retsiden – tages jævnt ud til 44 (48) 52 (56) m. Strik 1 p vr. Skift til p nr. 4½ og fortsæt i glat, idet der på 5. p tages 1 m ud, i hver side, således: Strik 3 r, 1 udt, strik r til de sidste 3 m, - så 1 udt, 3 r. Gent disse udt, på hver 6. p – endnu 11 gange = 68 (72) 76 (80) m på p. Strik lige op til ærmet måler 44 cm.

Luk for 5 (6) 7 (8) m i beg af de næste 2 p = 58 (60) 62 (64) m tilbage. Lad arb hvile og strik det andet ærme på samme måde.

SAMLING TIL BÆREKRAVE:Strik nu alle dele over på rundp nr 4½ således: Ryg-gens 71 (76) 81 (87) m, så et ærme = 58 (60) 62 (64) m, forstykkets 71 (76) 81 (87) m, til sidste et ærme = 58 (60) 62 (64) m – i alt 258 (272) 286 (302) m på hele omgangen. Sæt nu en mærketråd om de 2 m der støder sammen i hvert af de 4 overgange imellem ærmer - og henholdsvis ryg og forstykke. Tag ind, til raglan, i de 4 "hjørner" således: Strik til 2 m **før** 2 afmærkede m, - så 2 r sm, de 2 afmærkede m r, 1 enk indt. Gent på denne måde i alle 4 "hjørnet. Disse indt gentages på hver 2. omg – **endnu** 6 (7) 8 (9) gange = 202 (208) 214 (222) m tilbage. Strik så 1 omg hvor der tages jævnt ind til 198 (204) 210 (216) m. Tag ind ved at strikkes 2 r sm.**Variant 1:**

Strik så de 9 omg diagram A.

Herefter 2 omg med natur, hvor der på 2. omg tages jævnt ind til 153 (153) 153 (159) m.

Strik så 3 omg diagram B.

Herefter 2 omg natur, hvor der på 2. omg tages jævnt ind til 136 (136) 136 (144) m.

Strik så 8 omg diagram C.

Herefter 2 omg natur, hvor der på 2. omg tages jævnt ind til 114 (114) 114 (120) m.

Strik så 3 omg diagram D.

Skift til rundp nr. 4 og grå. Strik 1 omg r, hvor der tages jævnt ind til 96 (96) 96 (100) m. Strik herefter 4 omg rib 1 r, 1 vr. Luk løst af i rib.

Variant 2:

Strik så de 6 omg diagram E.

Herefter 5 omg, hvor der på 5. omg tages jævnt ind til 153 (153) 153 (159) m.

Herefter 5 omg, hvor der på 5. omg tages jævnt ind til 136 (136) 136 (144) m.

Herefter 10 omg, hvor der på 10. omg tages jævnt ind til 114 (114) 114 (120) m.

Strik så 3 omg.

Skift til rundp nr. 4 og strik 1 omg r, hvor der tages jævnt ind til 96 (96) 96 (100) m. Strik herefter 4 omg rib 1 r, 1 vr. Luk løst af i rib.

MONTERING:

Pres evt. arb let, på vr-siden, med et fugtigt stykke over. Sy ærmesømmene – og den lille søm under ærmen. Sy med delt garn.

HJERTEGARN

Design og opskrift: Jonna Thue

- = Natur
- ⊗ = Grå
- = Sort

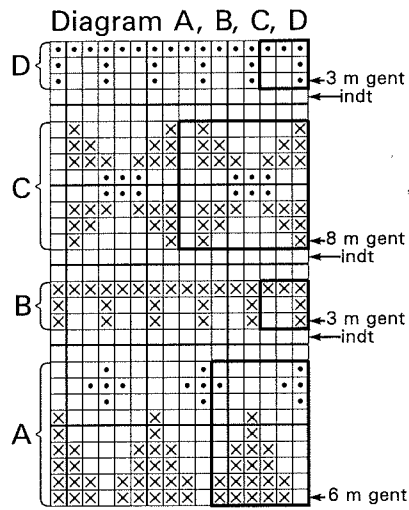

- = Farve 4699
- ⊗ = Natur 075

Diagram E

